



## Øko- Markdag 2024

8. April 2024

Innovationscenter for Økologisk Landbrug ønsker i samarbejde med en række aktører at gennemføre Øko-markdag 12-06-2024 under ordning om pre-accepterede løsninger for midlertidige konstruktioner med under 150 deltagere i ét telt. Nedenfor følger nærmere beskrivelse.

### Basis

Dato: Onsdag den 12/6-2024

Tidspunkt: Åbent for deltagere kl. 09-18

Sted: Vestergade 112, 6051 Almind og tilhørende marker hos vært Henrik Jessen (Skriftlig aftale vedhæftet som bilag)

Udstillingspersonale – forventes at være ca. 60 mennesker, ligesom der er målsætning om min. 600 deltagere fordelt over åbningstiden. Der vil ikke være telte, hvor der på noget tid er samlet over 149 personer på en gang.

Arrangementet er for landmænd, landbrugsskoleelever, konsulenter og andre med interesse i landbrug. Visionen er at skabe en aktiv og velbesøgt dag, hvor økologiske jordbrugere og følgevirkninger mødes med fokus på praktiske demonstrationer, med demo-mark-parceller og tematiserede rundvisninger, samt viden formidlet i Videnstelt gennem dagen.

I 2024 er arrangementet suppleret med delarrangement målrettet detail- og foodservice-beslutningstagere. Der forventes mellem 75-150 deltagere.

### Stedet:

Centrum i billedet nedenfor er Henrik Jessens gård og nabohuset, hvor hans forældre bor. Øko-markdag 2024 skal foregå på marken rundt om og bag gården. På parkeringsområdet vil der være parkeringsvagter op til og efter åbningstid (8.00-19.00), som leder besøgende ind på de afmærkede parkeringsområder og sikrer roligt forløb omkring parkering, og at redningsveje holdes farbare. Kørselsveje er så brede, at to biler sagtens vil kunne passere hinanden, ligesom Beredskabskøretøjer vil kunne komme frem, og at arbejde omkring udrykningskøretøjer vil kunne gennemføres. Parkeringsvagter indgår således i pladsens beredskab. Som beskrevet til TRAFIK, så er der afsat udstillingsparkering, hvor parkering vil ske senest kl. 8:15, og biler først flyttes fra parkering efter pladsens lukketid.

Gæster vil ikke kunne køre ind på udstillingspladserne, og i åbningstid vil gæster og udstillere færdes til fods rundt på pladsen, undtaget på maskinudstillerpladsen, hvor der vil være kørsel med maskiner og redskaber på udvalgte tidspunkter i retning fra bogstavangivelsen på parcellerne og ud i marken.

**Innovationscenter  
for Økologisk Landbrug**

Agro Food Park 15 - 8200 Aarhus N  
Tlf: 78780120 // mail: info@icoel.dk  
CVR: 42543799  
EAN: 5790002639814



Rundt på pladsen vil der i alle afsnit være redningsveje, således at evt. beredskabskøretøjer vil kunne komme frem og arbejde vil kunne ske omkring køretøjer.

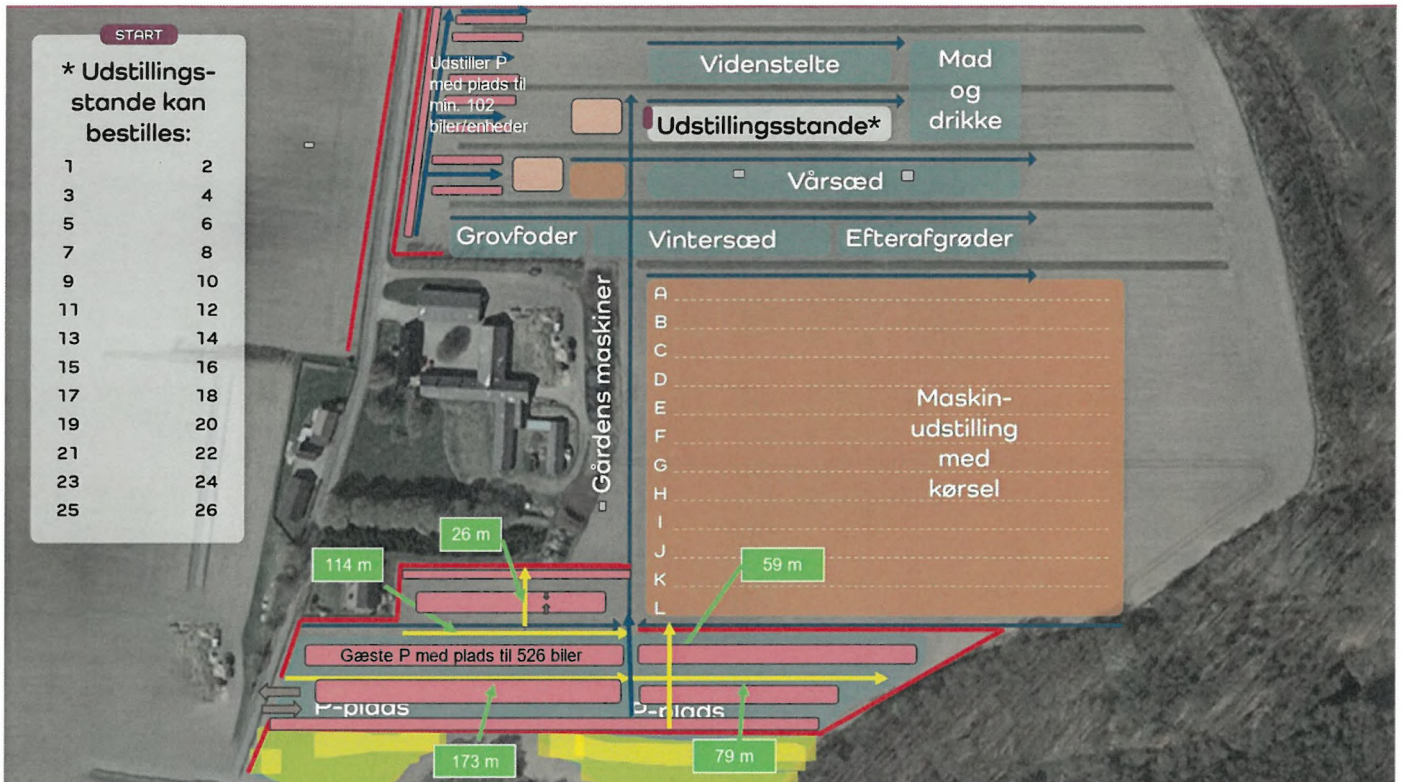

## Videnstelte:

Der bliver opstilling af 2 foredrags/faglige telte (herefter benævnt Videnstelte) i kanten af marken (øverst i billedet). Telte er str. 9x15 m. Der vil være min. 10 meter mellem teltene.

Fra kl. 09:30 starter Vidensteltenes program. Der er opstart af nyt emne/oplæg hver halve og hele time. Der vil være en vært/værtinde i teltet, som bistår med praktik.

Der etableres siddepladser (bænke) til tilhørerne – 3 stk. i hver række af 2,20m – altså 6,60 m for hver række, og et bord til oplægsholder. Placeringen af bænke vil være, som angivet på oversigt nedenfor og med følgende specifikationer:

- De fire indgange er hver min. 1,3 m i åbningen.
- Der vil være min. 80 cm mellem bænkerækkerne
- Hver bænk kan bænke 4 personer (længde 2,20 og 24 cm i dybden)
- Der er 3 bænke pr. rækker = 12 personer
- Teltet er til maks. 149 personer, hvilket angives tydeligt på oversigt på teltets yderside.

## Innovationscenter for Økologisk Landbrug

Agro Food Park 15 - 8200 Aarhus N  
Tlf: 78780120 // mail: info@icoel.dk  
CVR: 42543799  
EAN: 5790002639814



Udgange er markeret med flugtvejsskilte, og der er brandslukningsudstyr tilgængeligt.

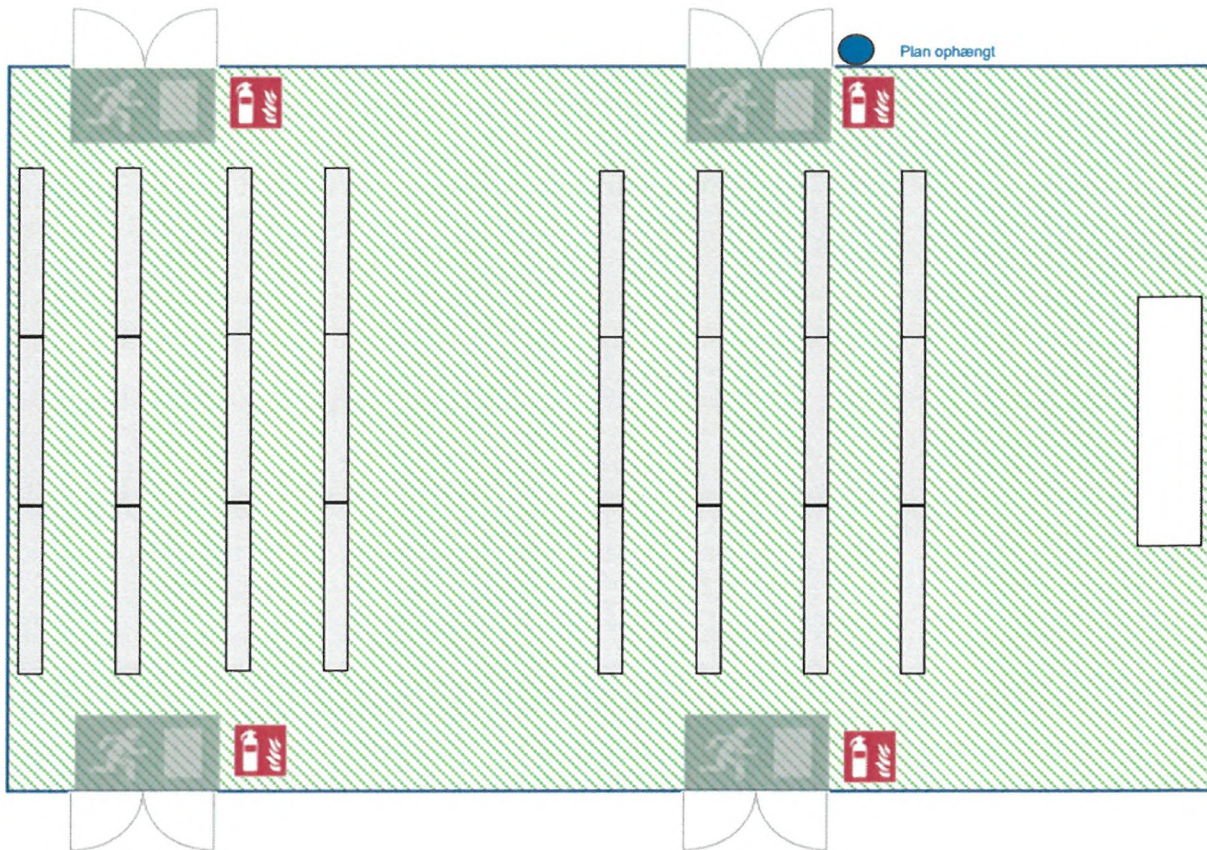

Alle udgange fører direkte til det fri.

## Forplejningsområde med salgsboder

Forplejnings- /netværksområde med 4-7 salgsboder/foodtrucks samt et 9\*15 meter forsamlingsstelt med borde og bænke. Forplejningsboderne er direkte salg til deltagerne på pladsen, så der er direkte handel mellem "streetfood folkene" og deltagerne på dagen. Strøm til Streetfood-trucks leveres fra generator og etableres af autoriseret el-installatør. Hvis andre aktører har brug for anden energikilde end strøm, vil det være godkendt for deres vogn. I øvrigt henvises til udstillerguiden.

For forsamlingssteltet "spiseriet" gælder:

- De fire indgange er hver min. 1,3 m i åbningen.

## Innovationscenter for Økologisk Landbrug

Agro Food Park 15 - 8200 Aarhus N  
Tlf: 78780120 // mail: info@icoel.dk  
CVR: 42543799  
EAN: 5790002639814



- Teltet er til maks. 149 personer, hvilket angives på oversigt på teltet
- Borde er 49 cm brede og 220 cm lange og flankeret af bænke som er 24 cm brede og 220 cm lange
- Der vil være min. 160 cm mellem borde fra bordkant til bordkant og min. 80 cm fra bordkant til ydervæg – dog 30 cm mellem efterfølgende borde
- Hver bæk kan bænke 4 personer (længde 2,20 og 24 cm i dybden)
- Udgange er markeret med flugtvejsskilte, og der er brandslukningsudstyr.
- Alle udgange fører direkte ud i det fri.

På planen nedenfor er bordenes placering angivet.

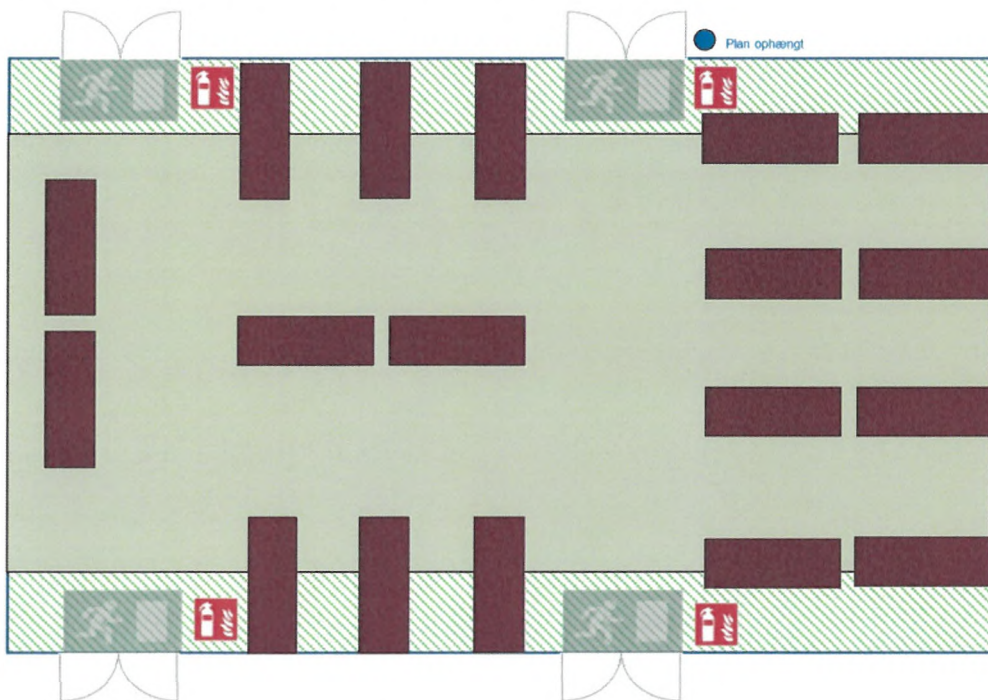

Madboderne opstilles med min. 5 meters afstand mellem hver foodtruck, og de får leveret strøm fra generator opsat af aut. El-installatør, som også står for strøm til andre udstillere, som ønsker det.

### Køkkentelt:

Bag ved vidensteltene i den sidste stribe mark etableres et køkkentelt (se billede nedenfor), som skal levere forplejning til en del gæster fra Foodservice og Detailområdet. Min. 5 meter fra teltet bliver det opsat et langbord i det fri, hvor forplejningen nydes (borde og bænke/eller løse stole). I køkkenteltet vil ISS etablere arbejdspladser med de nødvendige elektriske redskaber (ovn, køleskab, kogeplader mm.) enten medbragt fra eget godkendt køkken eller bestilt gennem Fyns Serviceudlejning. Strøm til at drive køkkenet etableres af autoriseret elinstallatør med en generator som energikilde. Generatoren placeres væk fra teltene for at minimere støj og lugt, og der kables over mark og mellem træerne. Oversigten nedenfor er ikke målfast men alene for at illustrere placering.

## Innovationscenter for Økologisk Landbrug

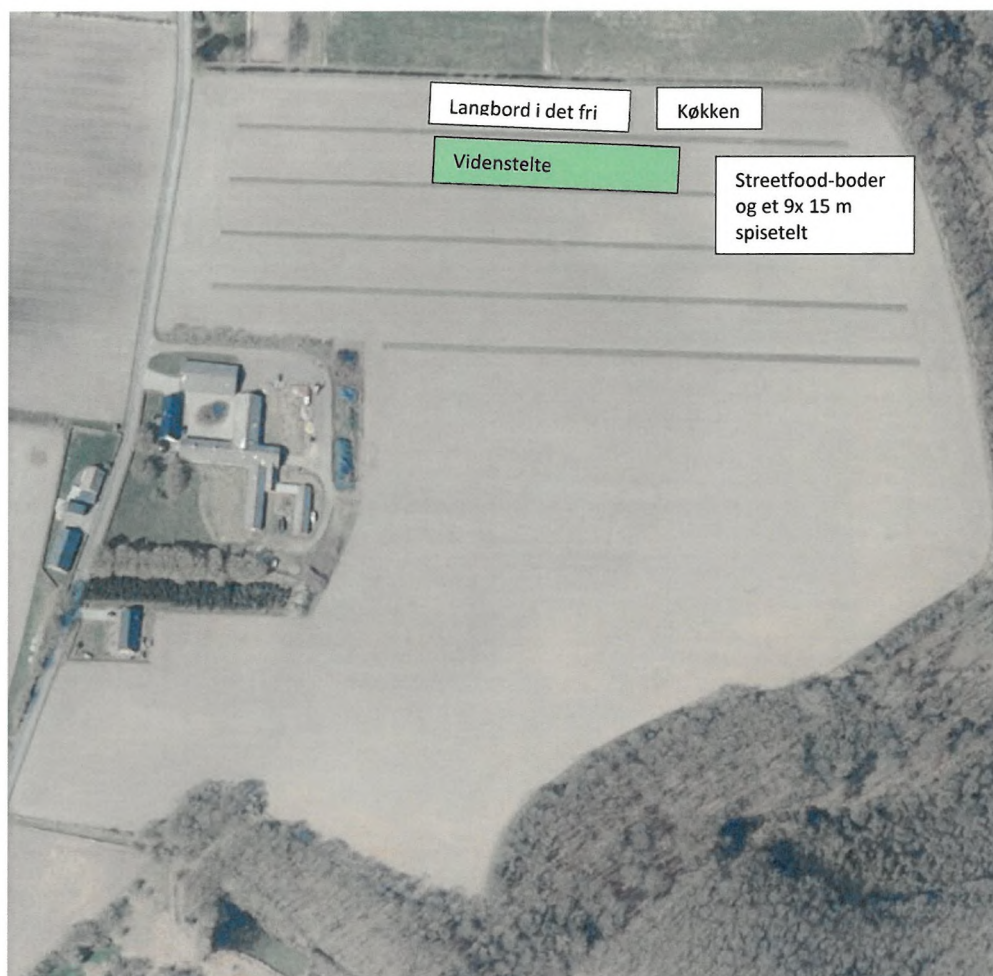

## Udstillingsplan

På kortet nedenfor kan ses orange-brune maskin-udstillingsparceller A-L med størrelsen 12 x 18 m for maskinfolk med kørselsbehov (længere ud i marken og med afstand til besøgende).

I det sandfarvede udstillingsområde er det muligt for udstillere at leje standplads på 3x4 meter. Som illustreret til venstre i billedet, vil standene tættest på indgangen være med ulige numre startende med 1 – og på modsat side af bredt gangareal på min. 5 meter i bredden og uden telte, beachflag, tavler eller andet udstillingsmateriale vil der være de lige numre. Der kan dertil indkøbes/lejes godkendt og certificeret telt, men det er op til udstilleren, om der skal være telt på pladsen. Telt vil i så fald være 3\*3 meter. Der er mulighed for at leje to parceller ved siden af hinanden og dertil få påsat telt i 6\*3 meter. Alle telte/pavilioner vil have åbning ud mod ”vejen” i midten. Der vil være mulighed for tilkøb af strøm, således vil autoriseret elinstallatør stå for den del.

## Innovationscenter for Økologisk Landbrug

Agro Food Park 15 - 8200 Aarhus N  
Tlf: 78780120 // mail: info@icoel.dk  
CVR: 42543799  
EAN: 5790002639814

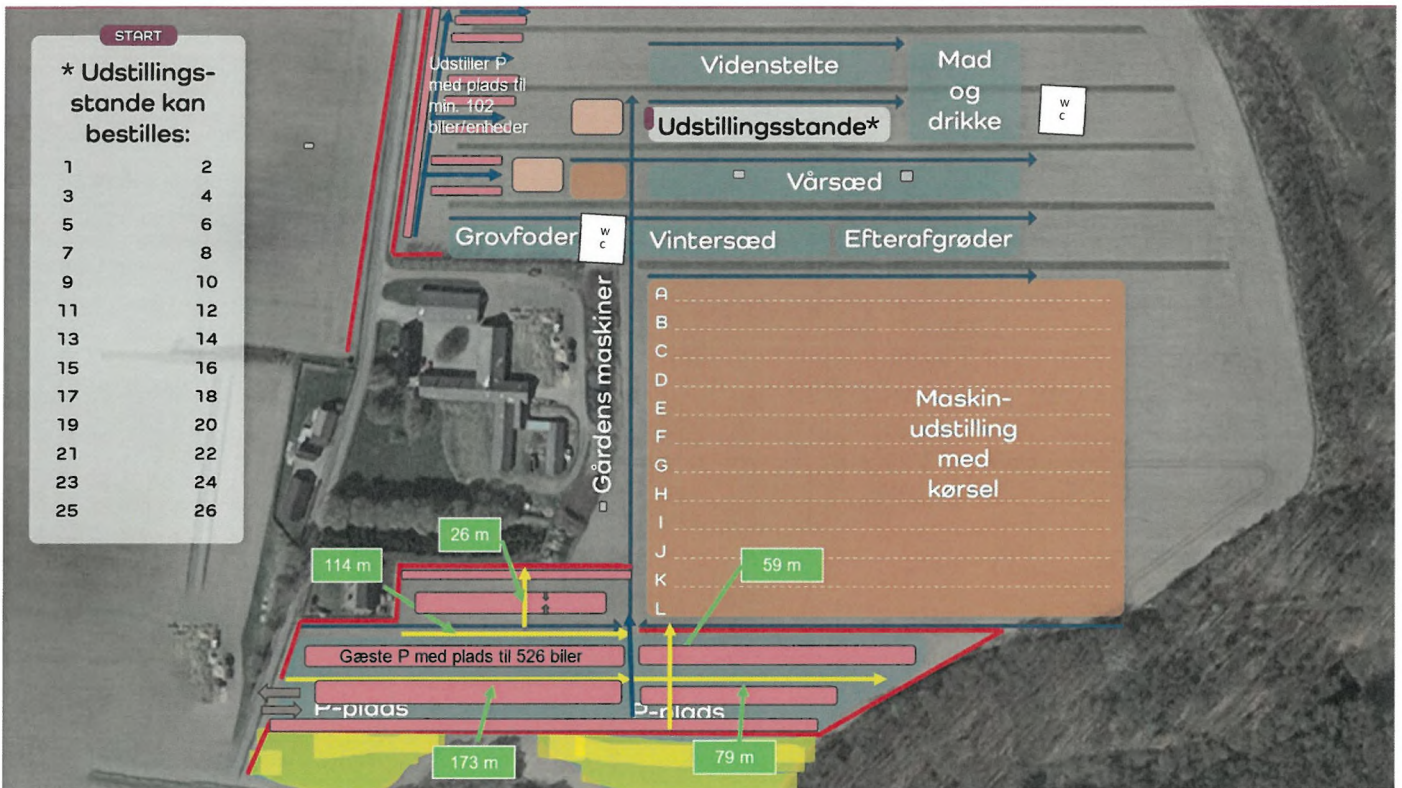

Der vil ligeledes være mulighed for leje af eller selv medbringe godkendt telt i forbindelse med demoparcellerne. Der vil ikke være mulighed for tilkøb af strømpakke.

Udstillere med eget telt skal kunne fremvise certifikat for brandgodkendelse af udstyret på dagen.

Rundt i hele udstillingen er der 5 meter brede færdselsårer, som i tilfælde af krisesituation vil være farbar for evt. indsatsvogne.

Rundt på pladsen vil der være brandbekæmpelsesudstyr. Ved køkkentelt og videnstelte samt spisetelt vil der være brandslukningsudstyr. Ligesom der vil være suppleret med yderligere udstyr i form af branddaskere, vandpumper og/eller pulverslukkere rundt på arealet, så det sikres, at der ikke er mere end 30 meter til nærmeste brandslukningsudstyr fra alle stande.

Alle stande har direkte udgang til det fri, og der er i planen indlagt, at det er nemt og ubesværet at bevæge sig ud og hurtigt væk i evt. krisesituation, ligesom der er nem adgang for redningsmandskab.

Der vil ikke være camping på området. Opstilling af telte starter mandag forud for arrangementet og nedtagning er gennemført senest 2 dage efter arrangementet.

På udstillingspladsen vil der være opstillet 2 toiletvogne leveret af Fyns Service Udlejning.

Det er i alle forhold i forhold til udstillere og samarbejdspartnere, at arrangementet samlet set overholder de præaccepterede løsninger.

## Innovationscenter for Økologisk Landbrug

Agro Food Park 15 - 8200 Aarhus N  
Tlf: 78780120 // mail: info@icoel.dk  
CVR: 42543799  
EAN: 5790002639814



Hvis der ønskes yderligere oplysninger så kontakt venligst Christina Udby Hansen på [cuyh@icoel.dk](mailto:cuyh@icoel.dk) eller 40929950.

Med venlig hilsen

*Christina Udby Hansen*  
Christina Udby Hansen

**Bilag:**

- Specialfuldmagt med vært Henrik jessen
- Udstillingsguide
- Sikkerhedsplan
- Certifikater for telte
- Forsikringspolicer

**Innovationscenter  
for Økologisk Landbrug**

Agro Food Park 15 - 8200 Aarhus N  
Tlf: 78780120 // mail: [info@icoel.dk](mailto:info@icoel.dk)  
CVR: 42543799  
EAN: 5790002639814