

Noter fra GrassRotate tour d. 27. aug. 2025

Deltagere: Gurli, Tom, Inger (foto), Ann-Sofie (kun bedrift 1 og 2, notat), og Camilla (notat).

Bedrift 1 – fem græsblandinger på afgrænsningsmark (mark 702, Hannerupvej 309)

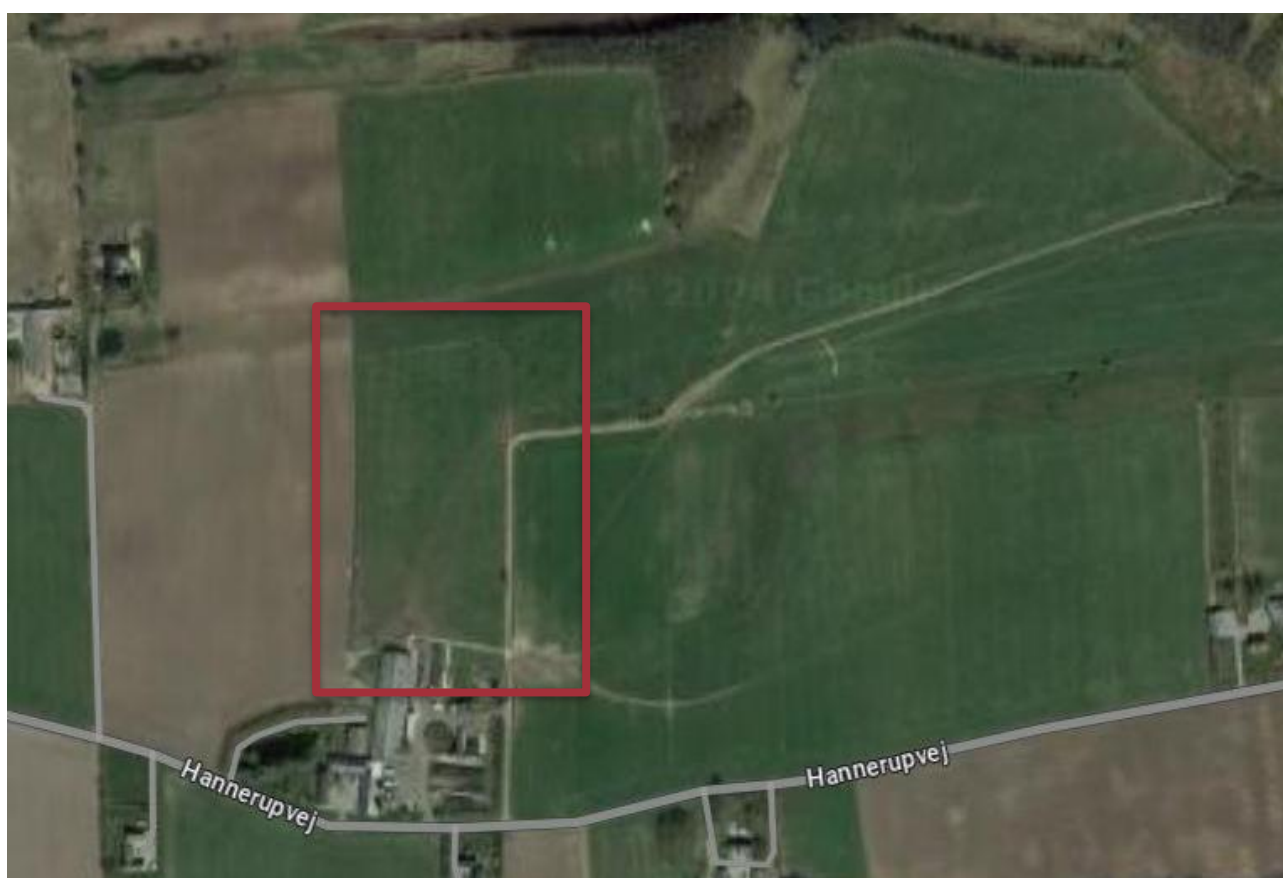
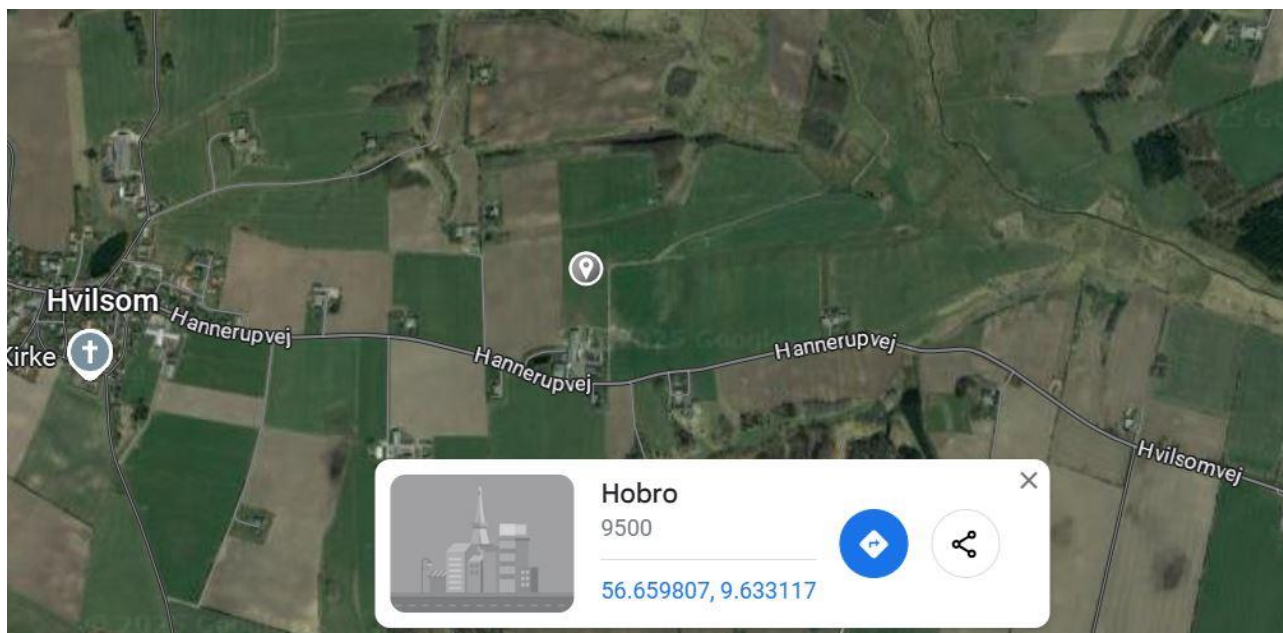

Etablering år 2024	
JB nr.	3
Er vanding muligt (ja/nej)	Nej
Forfrugt	Rug til afgræsning m. ital. rajgræs
Dæksæd afgrøde	Vårbyg til helsæd
Såtidspunkt	19. april
Såmetode (maskine)	Nordsten såmaskine
Høst af dæksæd	18. juli høst til helsæd
Anvendelse efter høst af dæksæd	Et slæt efterfølgende, ingen afgræsning

Kommentarer ved besøg:

- Afgræsningsmarken fremstår godt afgræsset.
- Det er svært at skelne striberne fra hinanden.
- Der ses cikorie, kommen og vejbred.
- Rødkløver ses sporadisk, og de er små.
- Kællingetand og lucerne er umiddelbart ikke at finde.



Kommen ses tydeligt i afgræsningsmarken.



Der er græsset af lancevejbred.

Bedrift 1 – fem græsblandinger på slætmark (mark 114)

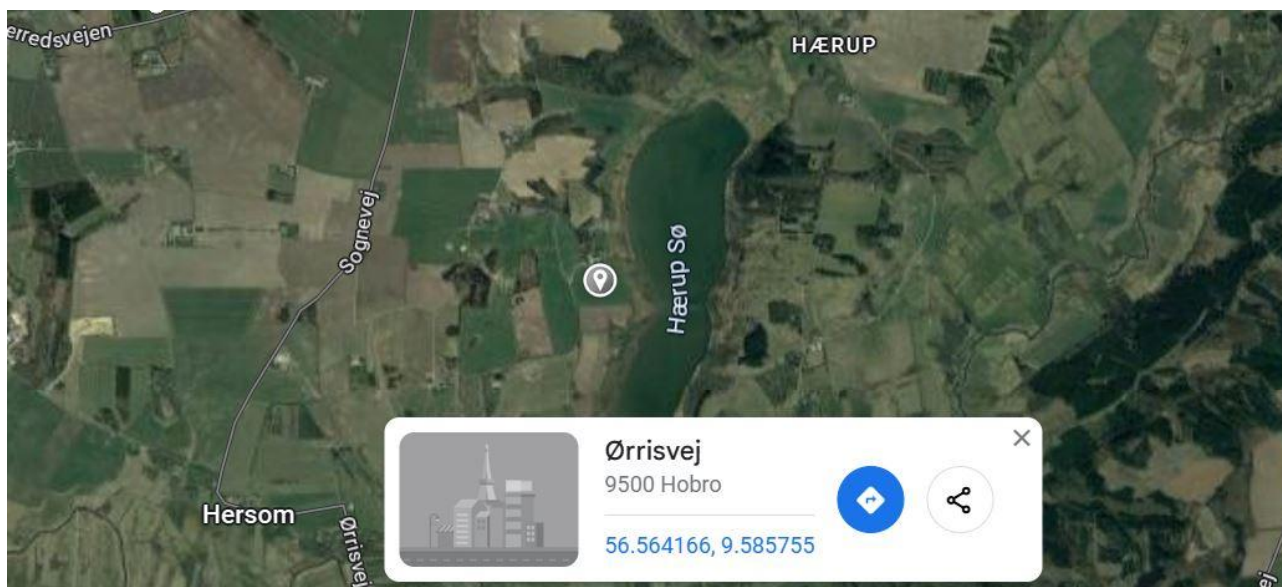

Etablering år 2024	
JB nr.	3
Er vanding muligt (ja/nej)	Nej
Forfrugt	Roer
Dæksæd afgrøde	Vårbyg
Såtidspunkt	13. april
Såmetode (maskine)	Nordsten
Høst af dæksæd	18. juli
Anvendelse efter høst af dæksæd	To slæt efterfølgende

Kommentarer ved besøg:

- Parcellerne står fint og kan skelnes.
- Kløveren ser ud til at have taget over.
- Der ses cikorie, vejrbred, lucerne, kommen, kællingetand, rødkløver.
- Umiddelbart er græsset presset men ellers okay balance.



Der ses hvidkløver, cikorie, lancetvejrbred og kommen.



Rødkløveren var også til stede.



Under besigtigelsen kunne de større urter ses på lang afstand, mens der måtte ledes efter lucerne og kællingetand.

Bedrift 2 – fem græsblandinger på afgræsningsmark

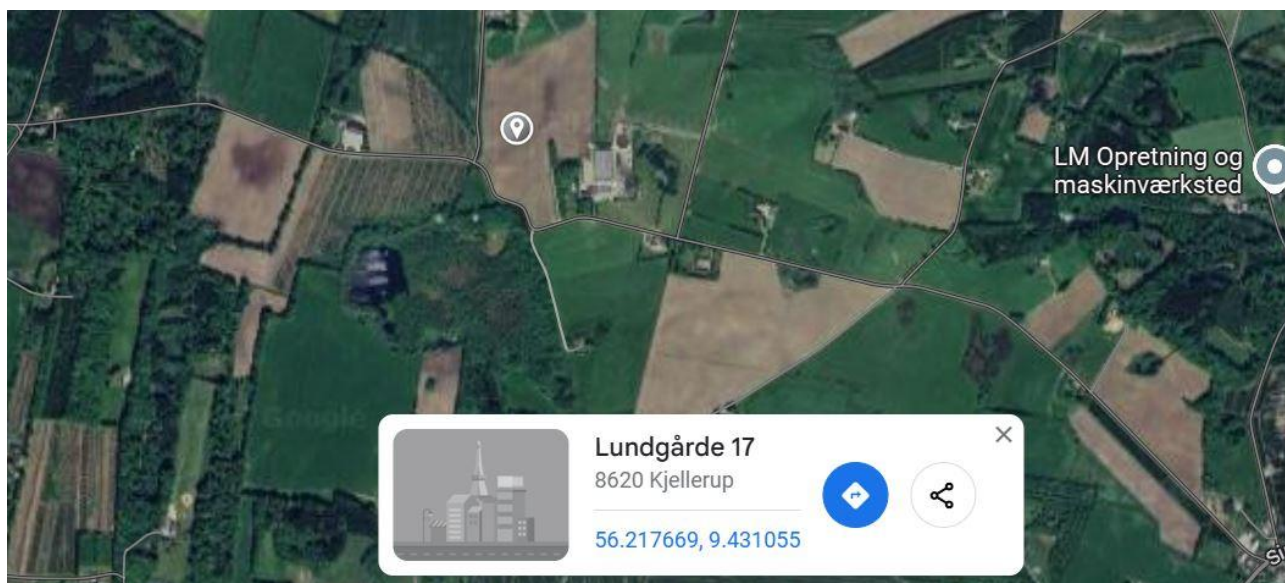

Etablering år 2024	
JB nr.	5
Er vanding muligt (ja/nej)	Nej
Forfrugt	Rug til afgræsning m. ital. rajgræs
Dæksæd afgrøde	Rug til afgræsning - rugen blev ikke til noget så marken blev ikke afgræsset før efter afpudsning
Såtidspunkt	Primo maj
Såmetode (maskine)	Sået med strigle
Høst af dæksæd	Begyndt afgræsning sidst i juli efter afpudsning
Anvendelse efter høst af dæksæd	Afpudsning sammen med 3. slæt græs sidst i juli, inden afgræsning startede. Afgræsning løbende i efteråret indtil midt oktober. Der er pudset af en ekstra gang.

Kommentarer:

- Svært at skelne blandinger fra hinanden på nær blandingen med størst diversitet.
- Der ses kommen, cikorie, vejbred, kællingetand, rødkløver.
- Der er taget afpudsningsslæt d. 30/7.



Der ses rødkløver, kommen, cikorie og lancetvejbred.



Toppen af de yngste cikorieblade synes afgræsset.

Bedrift 2 – fem græsblandinger på slætmark



Etablering år 2024	
JB nr.	6
Er vanding muligt (ja/nej)	Nej
Forfrugt	Frøgræs af alm. rajgræs
Dæksæd afgrøde	Vårbyg høstet som helsæd
Såtidspunkt	Primo maj
Såmetode (maskine)	Sået ud med strigle
Høst af dæksæd	Helsædshøst ca. 25 juli
Anvendelse efter høst af dæksæd	Gylle efter høst af dæksæd. Herefter to slæt kløvergræs

Kommentarer:

- Blandingerne står godt og kan skelnes.
- Pænt græsdække.
- Der ses vejbred, kommen, cikorie, rødkløver.
- Cikorien ser ikke ud til at have blomstret.
- I blanding fem var kommen ikke at finde i foråret, nu står den pænt.



Der ses hvidkløver, kommen og lancetvejbred.



Cikorie var også fint til stede.

Bedrift 4 – fem græsblandinger på afgræsningsmark

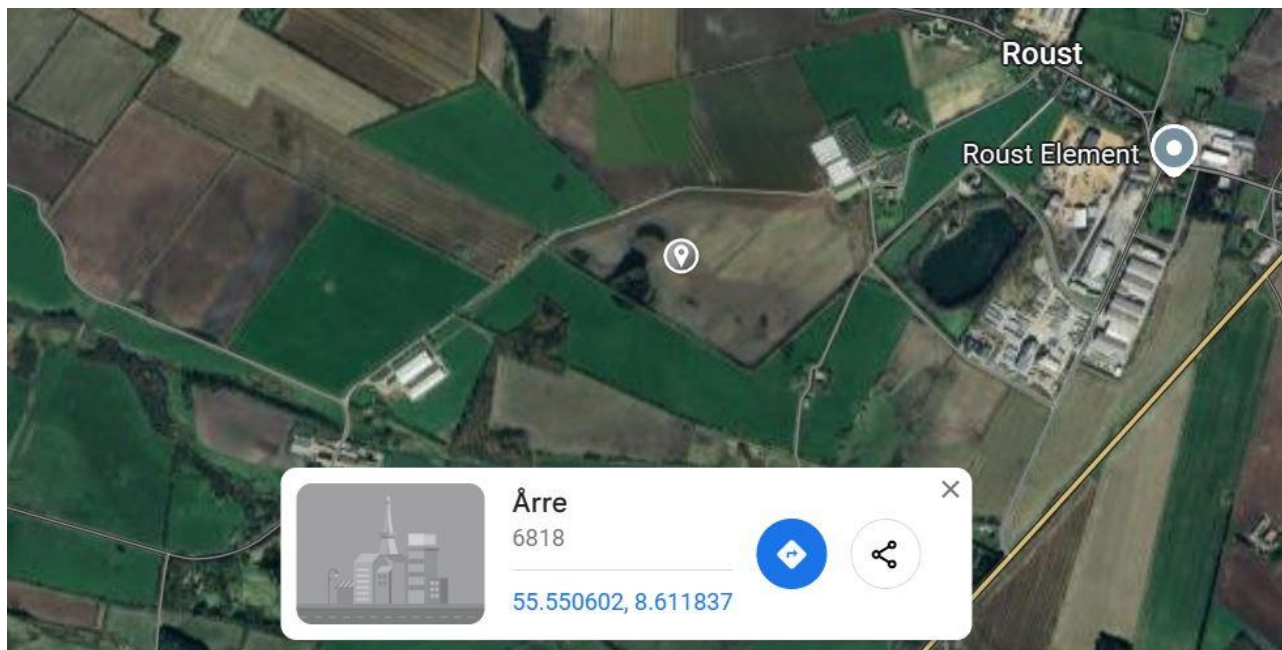

Etablering år 2024	
JB nr.	3
Er vanding (ja/nej)	Ja
Forfrugt	Hestebønne
Dæksæd afgrøde	Rug til afgræsning
Såtidspunkt	20. maj
Såmetode (maskine)	Väderstad Spirit efter såning er rug og tromling
Høst af dæksæd	Afgræsset, ingen afpudsning. Blev græsset ned til 3 cm tidligt
Anvendelse efter høst af dæksæd	Afgræsning, afpudsning af dele af marken

Kommentarer:

- Svært at skelne blandingerne fra hinanden.
- Marken er græsset jævnt.
- Kællingetand og lucerne er svære at få øje på.



Lancetvejbred, kommen og kløver.



Cikorien var også til stede.

Bedrift 4 – fem græsblandinger på slætmark

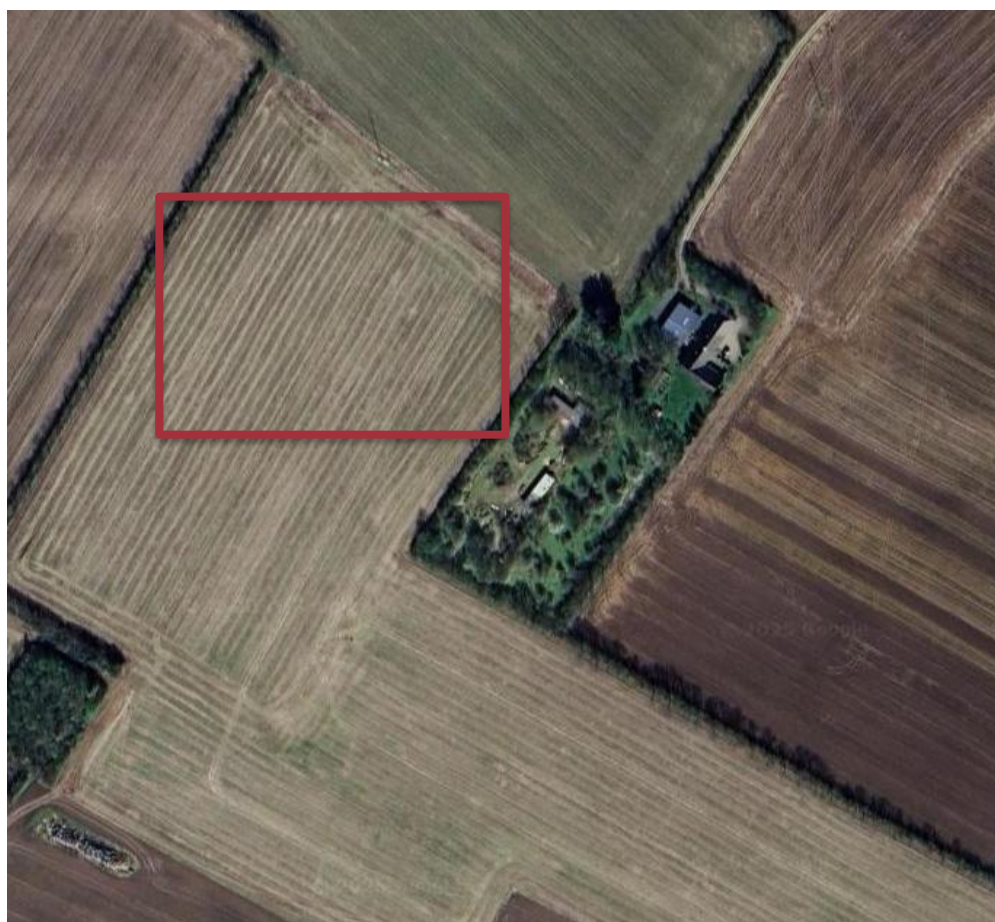
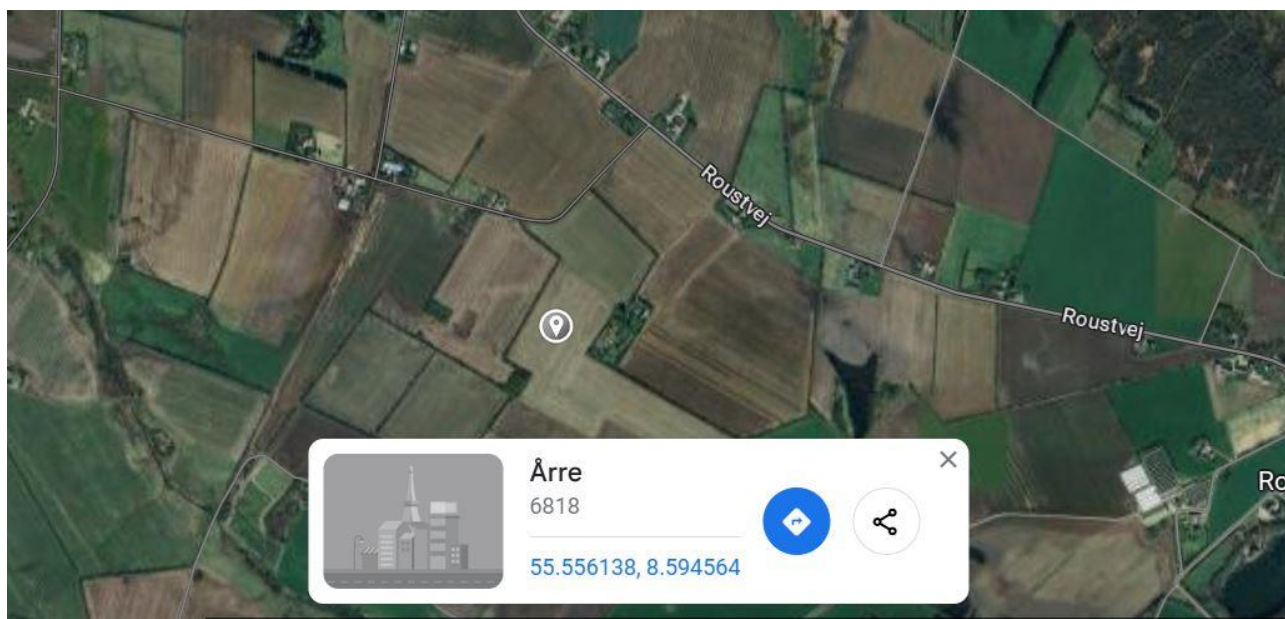

Etablering år 2024	
JB nr.	3
Er vanding (ja/nej)	Ja
Forfrugt	Raps
Dæksæd afgrøde	Markært til helsæd
Såtidspunkt	20. maj
Såmetode (maskine)	Väderstad Spirit efter såning er markært og tromling
Høst af dæksæd	Ca. 1 august
Anvendelse efter høst af dæksæd	Der er taget to slæt. Gylle efter første efterslæt.

Kommentarer:

- Marken står godt.
- Ikke græsset i bund, der er meget biomasse.
- Svært at finde kællingetand og lucerne i marken.



Kommen og hvidkløver.



De større urter, lancetvejbred og cikorie, ses på lang afstand.

Bedrift 4 – parceller til præferenceforsøg

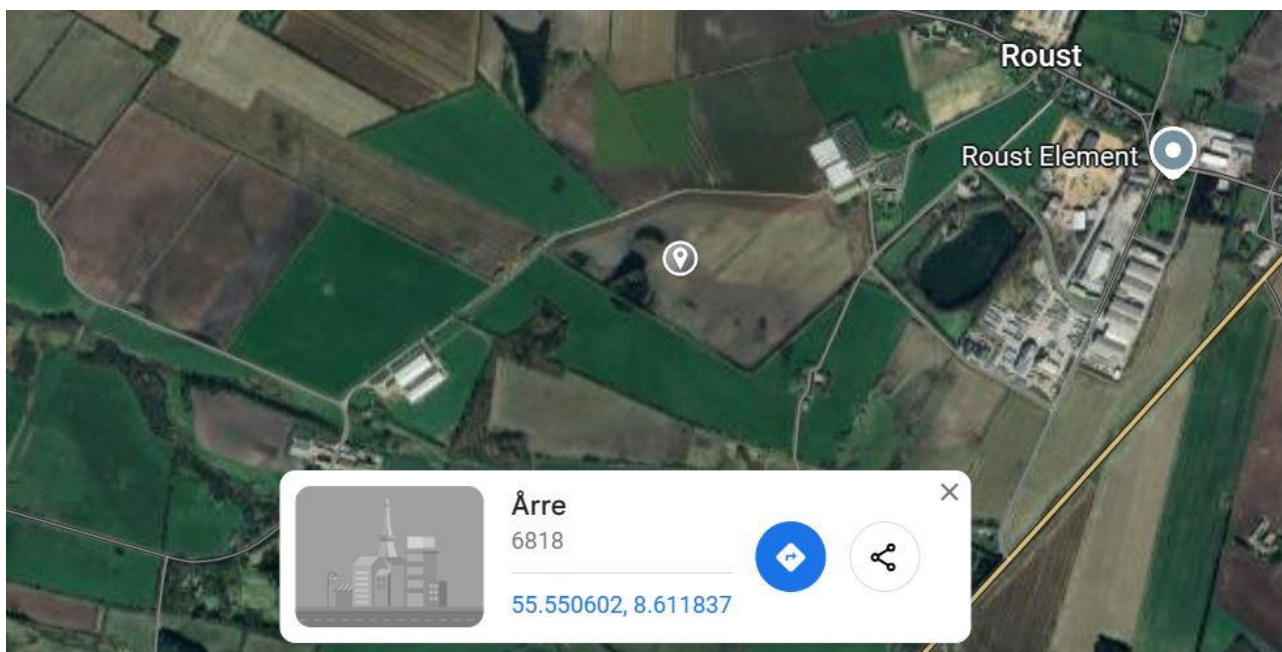

Etablering år 2024	
Etableringstidspunkt	
Såteknik	Sået af Ytteborg
Dækafgrøde	Rug til afgræsning
Høst af dækafgrøde	Afgræsset, ingen afpudsning
Forfrugt	

JB nr.	
--------	--

Kommentarer:

- I parceller med græs og kløver er der stor konkurrence for lucerne og kællingetand.
- Parcel med kommen og rajgræs ser godt ud.
- Parceller, også de rendyrkede, bliver nemt "forurenede" med hvidkløver.
- Parcel med engsvingel og hvidkløver er græsset godt.
- Ren kommen vokser godt.
- Der er forskel på hvor meget parcellerne er græsset ned også indenfor samme parcel.



Udsyn over samtlige parceller.

Fotograf på alle billeder af slæt og afgræsningsmarker: Inger Bertelsen, ICOEL

Fotograf på billeder af præferenceparceller: Camilla Kramer, ICOE